ERSTAUSSTATTUNG

Waldbursche · Seife · Bart · dreistöckig

Aufbauanleitung

In wenigen Minuten aufgebaut – ohne Werkzeug und ohne Leim. Alles hält über Steckverbindungen und Gummiringe.

1 Teile prüfen

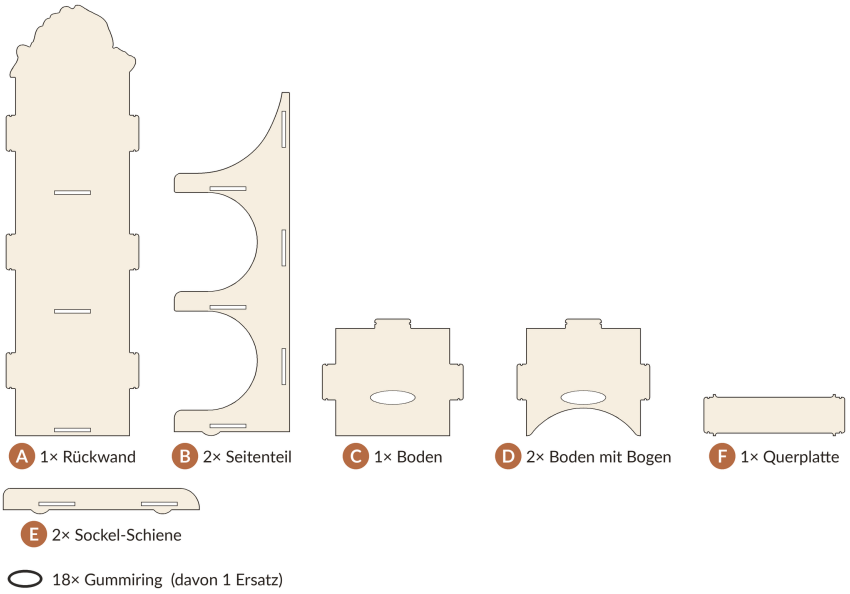

Leg alle Teile aus und vergleiche sie mit dieser Liste. Fehlt etwas, melde dich gern – wir schicken es nach.

2 Böden in die Rückwand

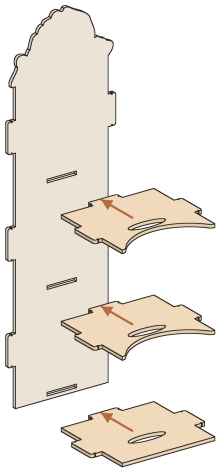

Steck die drei Böden mit ihrer hinteren Lasche in die Schlitze der Rückwand (A): unten den Boden mit den langen Seitenlaschen (C), in der Mitte und oben die zwei Böden mit dem Bogen (D). Hinten über jede Lasche einen Gummiring.

3 Seitenteile aufstecken

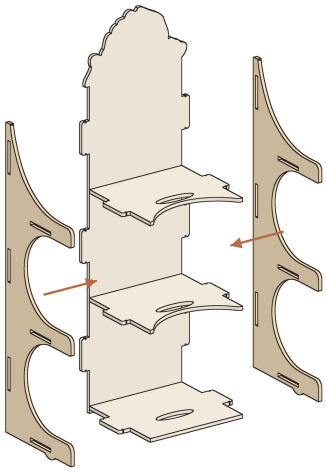

Setz die Seitenteile (B) links und rechts an: Fuß nach unten, die Bögen zeigen nach vorn. Jede Seite nimmt sechs Laschen auf – drei von der Rückwand, drei von den Böden.

4 Sockel anstecken

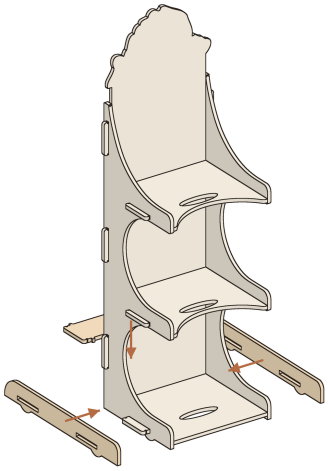

Halt die Querplatte (F) zwischen die zwei Sockel-Schienen (E) und schieb beides zusammen außen auf die langen Laschen des unteren Bodens: Füße nach unten, gerade Kante vorn – bündig mit der Vorderkante des Bodens. Das abgerundete Ende ragt hinten heraus und gibt dem Turm Halt.

5 Mit Gummiringen sichern

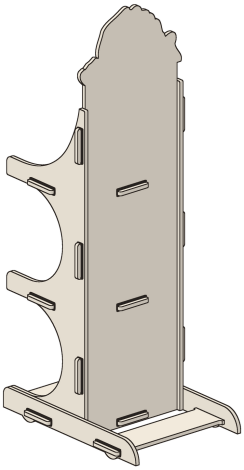

Über jedes Laschenende an den Seiten einen Gummiring – je 7 pro Seite, dazu die 3 hinten: zusammen 17. Einer bleibt als Ersatz.

So kommt der Gummiring drauf

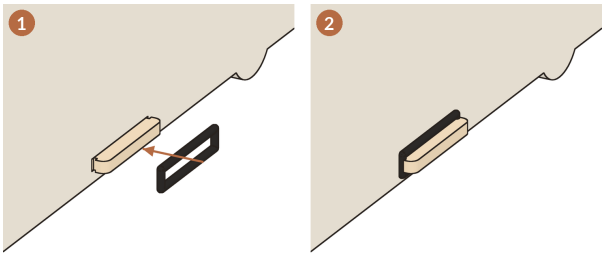

① Gummiring in Verlängerung über das Laschenende ziehen. ② Er sitzt richtig, wenn er direkt am Holz in beiden kleinen Kerben liegt.

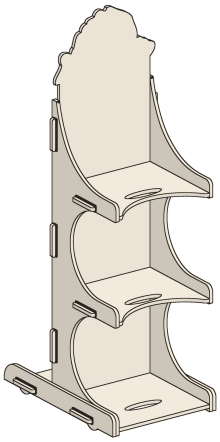

FERTIG!

Schee is gworden :-)

Nichts mit Gewalt
Klemmt eine Lasche, das Teil leicht kippen und neu ansetzen. Holz ist ein Naturmaterial – manche Steckung sitzt strammer als die andere.

Gravur nach vorn
Beschriftete Seiten zeigen zu deinen Kundinnen und Kunden.

Trocken halten
Holz mag keine Nässe. Nicht direkt neben Waschbecken oder Spüle stellen; Seifenreste trocken abbürsten.

Abbauen
Gummiringe abziehen und die Teile in umgekehrter Reihenfolge lösen. Alles lässt sich flach verstauen.

Aufbau als Video
QR-Code scannen.

Händlerservice
servus@woidsiederei.de
+49 (0)9921 9489019