ERSTAUSSTATTUNG

Parfüm · WALDBURSCHE · zweistufig

Aufbauanleitung

In wenigen Minuten aufgebaut – ohne Werkzeug und ohne Leim. Alles hält über Steckverbindungen und Gummiringe.

1 Teile prüfen

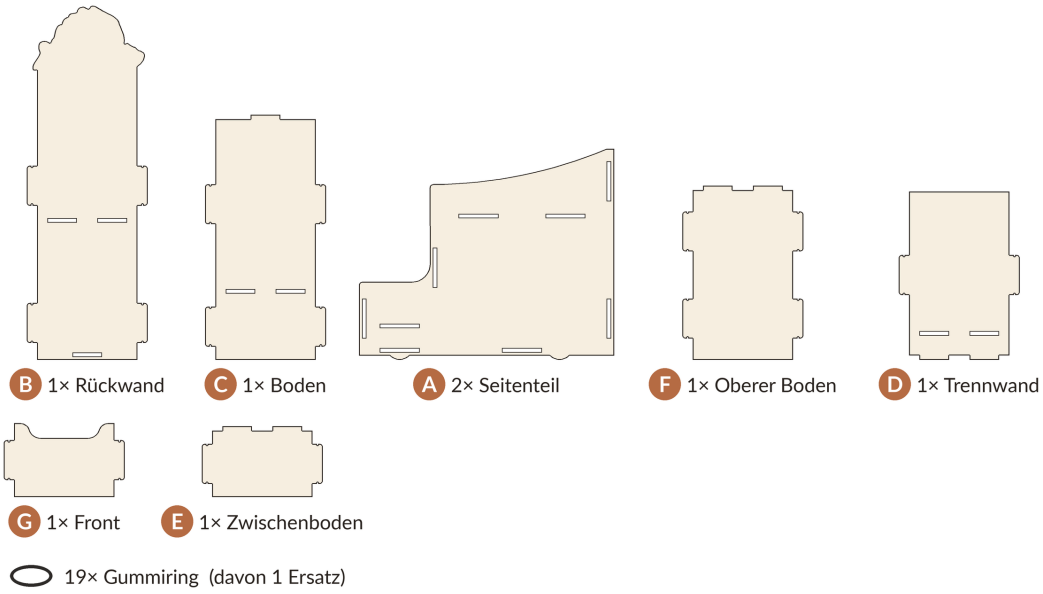

Leg alle Teile aus und vergleiche sie mit dieser Liste. Fehlt etwas, melde dich gern – wir schicken es nach.

2 Unteres Fach

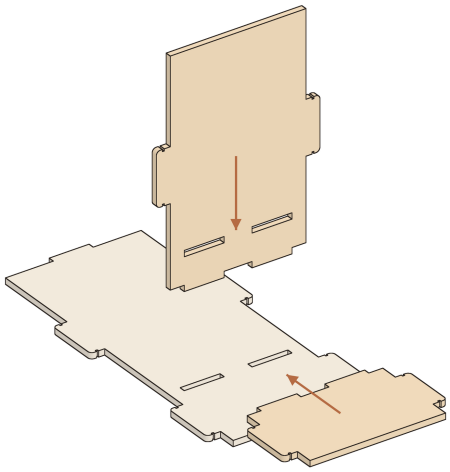

Steck die Trennwand (D) mit ihren zwei Laschen unten in die Schlitze im Boden (C). Schieb den Zwischenboden (E) von vorn mit seinen Laschen in die Schlitze der Trennwand.

3 Rückwand, oberer Boden, Front

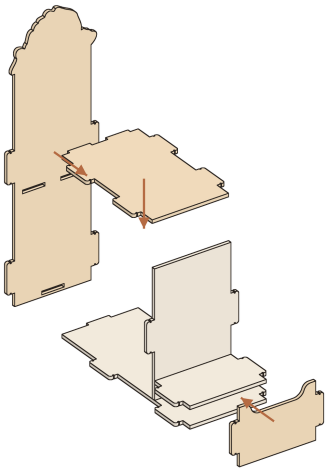

Steck die hintere Lasche des Bodens (C) unten in die Rückwand (B), den oberen Boden (F) mit seinen zwei Laschen in die Schlitze weiter oben. Die Front (G) – Ausschnitt nach oben – kommt vor das untere Fach.

4 Seitenteile aufstecken

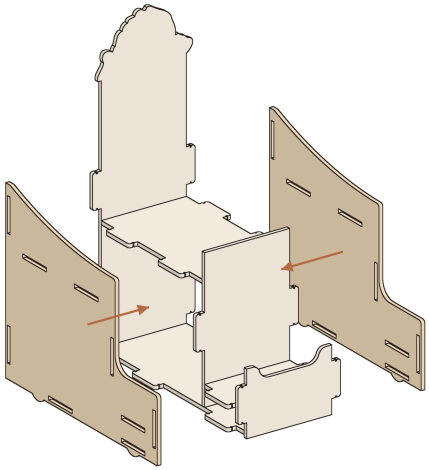

Setz die Seitenteile (A) links und rechts an: Füße nach unten, die hohe Seite hinten. Jede Seite nimmt neun Laschen auf. Erst alle einfädeln, dann gleichmäßig andrücken.

5 Mit Gummiringen sichern

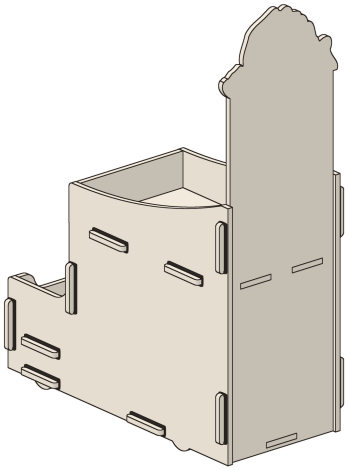

Über jedes Laschenende an den Seiten einen Gummiring ziehen – je 9 pro Seite, zusammen 18. Einer bleibt als Ersatz.

So kommt der Gummiring drauf

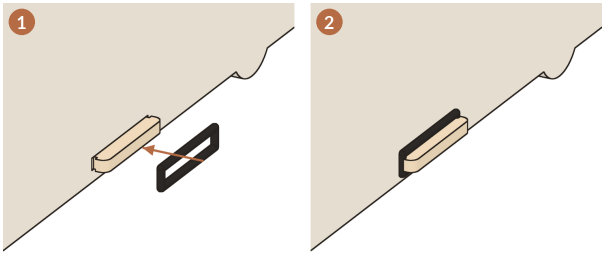

① Gummiring in Verlängerung über das Laschenende ziehen. ② Er sitzt richtig, wenn er direkt am Holz in beiden kleinen Kerben liegt.

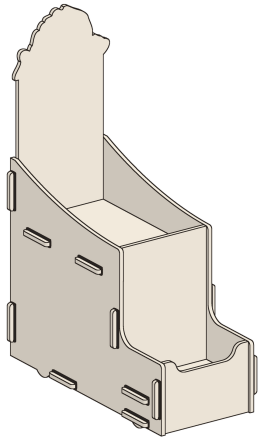

FERTIG!

Schee is gworden :-)

Nichts mit Gewalt
Klemmt eine Lasche, das Teil leicht kippen und neu ansetzen. Holz ist ein Naturmaterial – manche Steckung sitzt strammer als die andere.

Gravur nach vorn
Beschriftete Seiten zeigen zu deinen Kundinnen und Kunden.

Trocken halten
Holz mag keine Nässe. Nicht direkt neben Waschbecken oder Spüle stellen; Seifenreste trocken abbürsten.

Abbauen
Gummiringe abziehen und die Teile in umgekehrter Reihenfolge lösen. Alles lässt sich flach verstauen.

Aufbau als Video
QR-Code scannen.

Händlerservice
servus@woidsiederei.de
+49 (0)9921 9489019